Geräte**Adapter** S-10°

für OilQuick und LIKUFIX Schnellwechsler

Nutzlast 5,5 t bis 8 t • Öldruck max. 300 bar

Erhältlich für

OILQUICK®

LIKUFIX

OILQUICK®

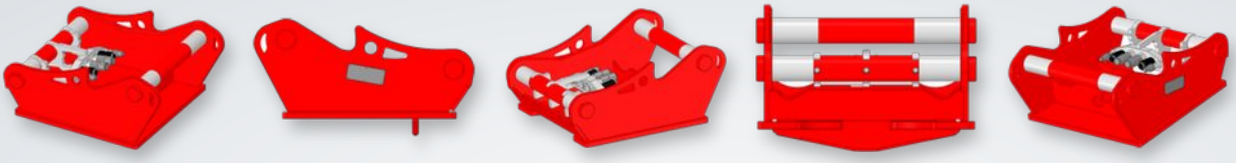

LIKUFIX

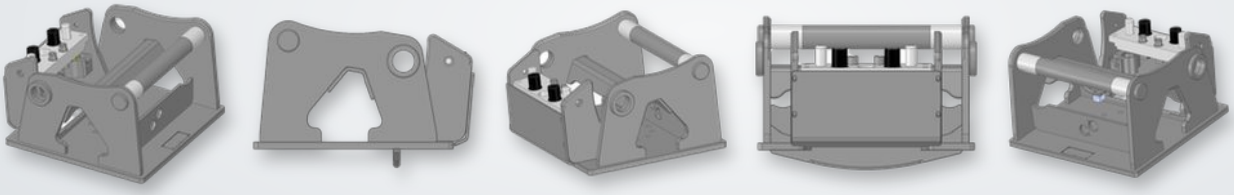



OILQUICK®

Ausführung und Technische Daten

ART.NR.	AUSFÜHRUNG	NUTZLAST	ÖLDRUCK MAX.	EIGENGEWICHT
81600	OQ-80-S-10°	8 t	300 bar	280 kg
81605	OQ-70/55-S-10°	8 t	300 bar	240 kg
81610	OQ-70-S-10°	8 t	300 bar	230 kg
81615	OQ-65-S-10°	8 t	300 bar	180 kg
81620	OQ-60-5-S-10°	5,5 t	300 bar	160 kg
81625	OQ-60-4-S-10°	5,5 t	300 bar	160 kg
81630	OQ-45-5-S-10°	5,5 t	300 bar	150 kg
81635	OQ-45-4-S-10°	5,5 t	300 bar	150 kg



LIKUFIX

Ausführung und Technische Daten

ART.NR.	AUSFÜHRUNG	NUTZLAST	ÖLDRUCK MAX.	EIGENGEWICHT
81900	SW-66-S-10°	8 t	300 bar	210 kg
81910	SW-48-S-10°	8 t	300 bar	220 kg
81920	SW-33-S-10°	5,5 t	300 bar	160 kg

KOMBINIERBAR MIT DIESEN MASCHINEN



HydroFIX & HydroFIX light

— Seite 4 / 6

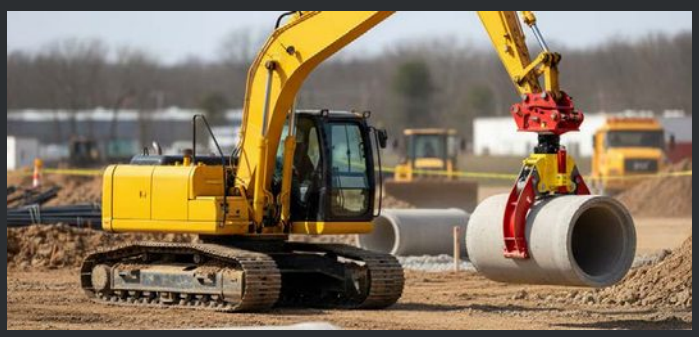

HydroFIX im Einsatz

— Seite 4