Hydro**FIX**

Hydraulischer Rohrgreifer

DN 300 - DN 1300

Euro Test

Freiwillige Baumusterprüfung nach EU-Vorschriften und europäischen Normen.

Prüfstelle: DGUV Test, Fachbereich Bauwesen. Zeicheninhaber: BG BAU.



bis 8,0 t	**400 – 1.600 mm**	**1,0 t**	**660 – 860 kg**
Nutzlast	Rohr Außen Ø	Schublast	Eigengewicht

1 Basis-gerät + **3 wechselbare Greifarmsätze** für alle Rohre von DN 300 – DN 1300

Außen Ø maßstäblich

○ max. ◌ min.

└──┘ 1 m

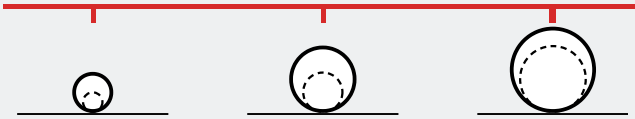

Greifarmsatz	**DN 300 – DN 600**	**DN 700 – DN 1000**	**DN 1000 – DN 1300**
Nutzlast	2,5 t	5,0 t	max. 8,0 t*
Schublast	1,0 t	1,0 t	1,0 t
Außen Ø min.	400 mm	770 mm	1.260 mm
Außen Ø max.	760 mm	1.250 mm	1.600 mm
Öldruck öffnen	120 bar	120 bar	120 bar
Öldruck schließen	150 bar	230 bar	300 bar
GFK-Rohre schließen	70 bar	70 bar	70 bar
Eigengewicht	660 kg	760 kg	860 kg
Max. Greiferbreite	1.110 mm	1.630 mm	2.000 mm

Als starre und pendelnde Version verfügbar

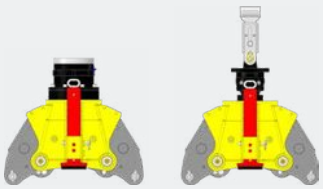

starr
Art.Nr. 80905

pendelnd
Art.Nr. 80910

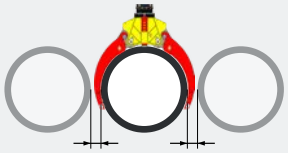

Rohrabstand **min. 200 mm**

AUSFÜHRUNGEN

80905	**HydroFIX Kopf starr**
80910	**HydroFIX Kopf pendelnd**
80930	HydroFIX Armsatz 1300
80931	HydroFIX Armsatz 1000
80932	HydroFIX Armsatz 600

Kombinierbar mit Geräteadapter Seite 36 & 37

LEISTUNGSMERKMALE

- ✓ **Ein Basisgerät mit drei wechselbaren Greifarmsätzen** für alle Rohre von DN 300 – DN 1300
- ✓ **Außermittige Lastaufnahme** durch starre Aufhängung des Greifers am Drehmotor
- ✓ **Präzises Platzieren und Einfädeln** der Rohre bei Arbeiten im Verbau
- ✓ **Vollhydraulische Lösung** mit Drehfunktion
- ✓ **Alleinbedienung** durch Baggerfahrer
- ✓ Konzipiert zum **Einschieben von Rohren bis DN 1300**

Schmölz SchachtFix & Baugeräte GmbH | Tel. +49 (0) 8349 9720 | vertrieb@schachtfix.info | schacht-fix.de


KI-generiert

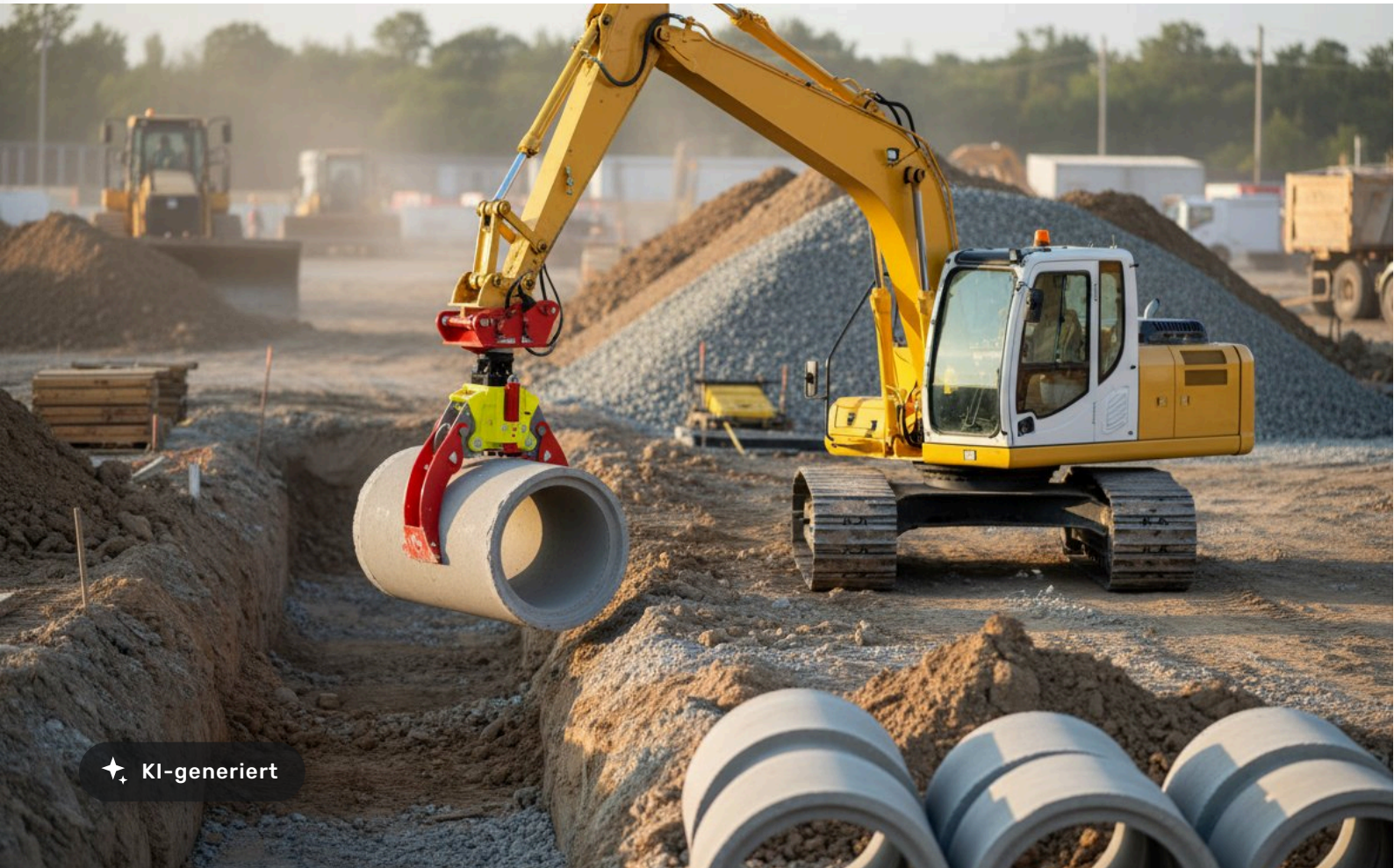
KI-generiert