HydroFIX

Pince à tubes hydraulique

DN 300 - DN 1300

Euro Test

Examen de type volontaire selon la réglementation de l'UE et les normes européennes.

Organisme d'essai : DGUV Test, domaine Construction. Titulaire de la marque : BG BAU.



jusqu'à 8,0 t	400 – 1 600 mm	1,0 t	660 – 860 kg
Capacité	Ø ext. du tube	Force de poussée	Poids

1 Unité de base + **3 jeux de bras interchangeables** pour tous les tubes DN 300 – DN 1300

Ø ext. à l'échelle
○ max. ◌ min.
└──┘ 1 m

Jeu de bras	DN 300 – DN 600	DN 700 – DN 1000	DN 1000 – DN 1300
Capacité	2,5 t	5,0 t	max. 8,0 t*
Force de poussée	1,0 t	1,0 t	1,0 t
Ø ext. min.	400 mm	770 mm	1 260 mm
Ø ext. max.	760 mm	1 250 mm	1 600 mm
Pression ouverture	120 bar	120 bar	120 bar
Pression fermeture	150 bar	230 bar	300 bar
Fermeture tuyaux PRV	70 bar	70 bar	70 bar
Poids	660 kg	760 kg	860 kg
Ouverture max.	1 110 mm	1 630 mm	2 000 mm

Disponible en versions rigide et pendulaire

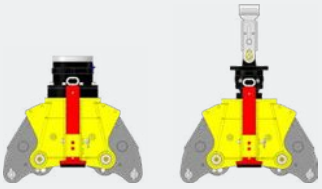

rigide
Réf. 80905

pendulaire
Réf. 80910

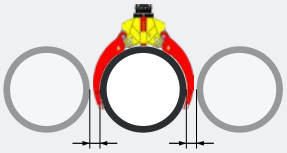

Écartement des tubes
min. 200 mm

VERSIONS

80905	**Tête rigide HydroFIX**
80910	**Tête pendulaire HydroFIX**
80930	Jeu de bras HydroFIX 1300
80931	Jeu de bras HydroFIX 1000
80932	Jeu de bras HydroFIX 600

Compatible avec l'adaptateur, pages 36 & 37

CARACTÉRISTIQUES

- ✓ **Une unité de base avec trois jeux de bras interchangeables** pour tous les tubes DN 300 – DN 1300
- ✓ **Prise de charge excentrée** grâce à la suspension rigide de la pince sur le moteur de rotation
- ✓ **Pose et emboîtement précis** des tuyaux lors des travaux en tranchée blindée
- ✓ **Solution entièrement hydraulique** avec fonction de rotation
- ✓ **Manœuvre** par le seul conducteur de pelle
- ✓ Conçue pour **l'emboîtement de tuyaux jusqu'à DN 1300**

Schmölz SchachtFix & Baugeräte GmbH | Tel. +49 (0) 8349 9720 | vertrieb@schachtfix.info | schacht-fix.de

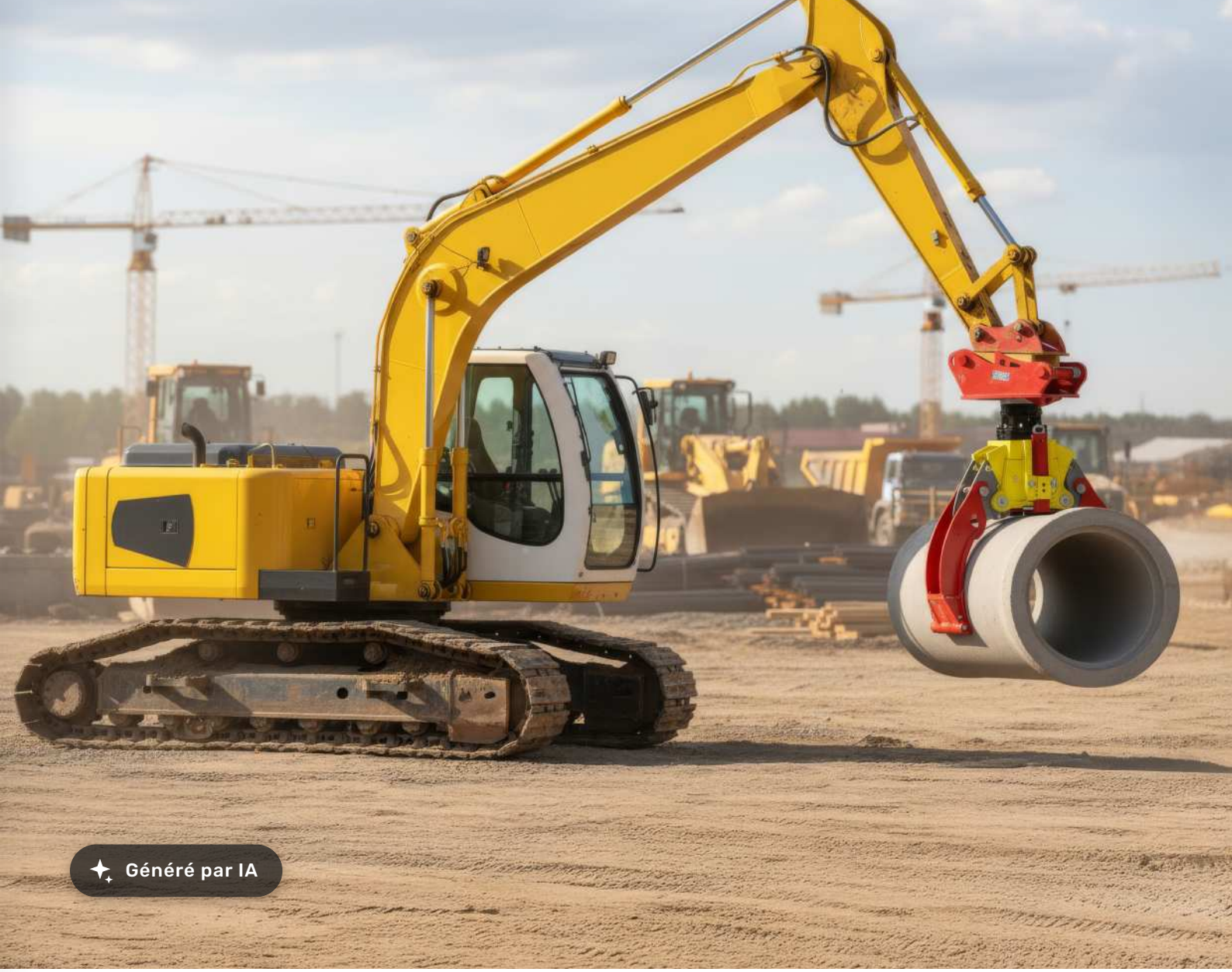
Généré par IA

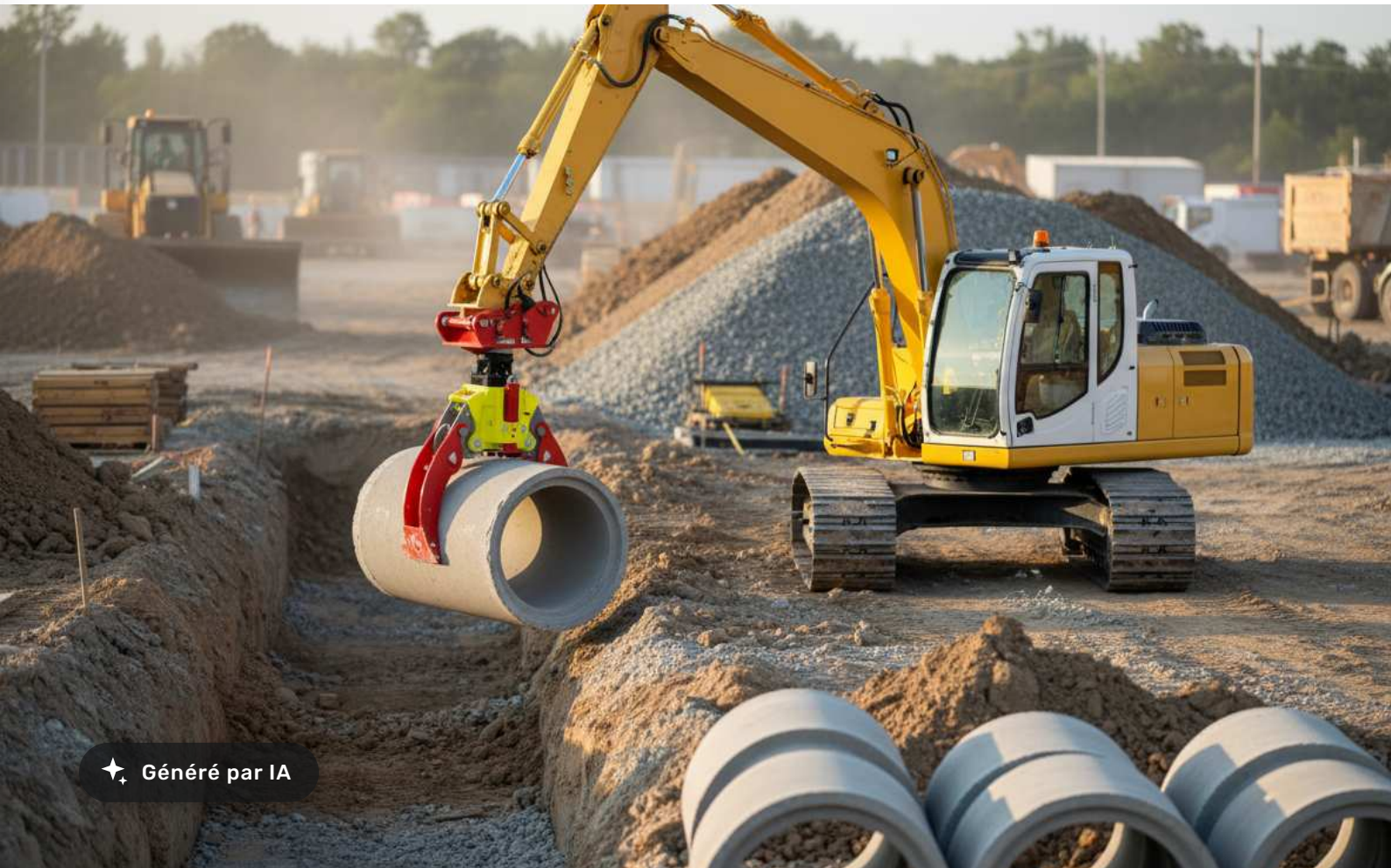
Généré par IA