MultiFIX XL

Pince à tubes mécanique

Pour tuyaux en béton jusqu'à DN 1000

Euro Test

Examen de type volontaire selon la réglementation de l'UE et les normes européennes.

Organisme d'essai : DGUV Test, domaine Construction. Titulaire de la marque : BG BAU.

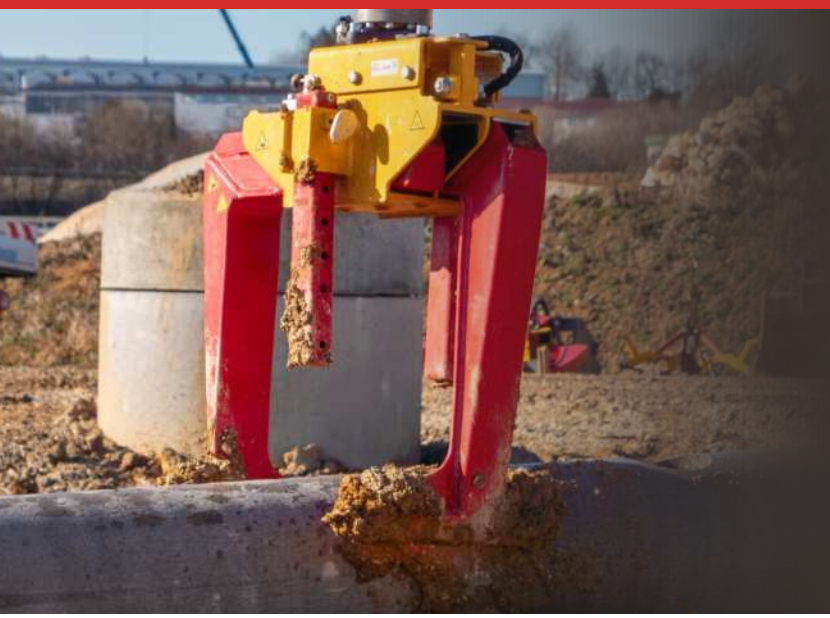



3,5 t	720 – 1 250 mm	320 kg	80450
Capacité	Ø ext. du tube	Poids	Réf.

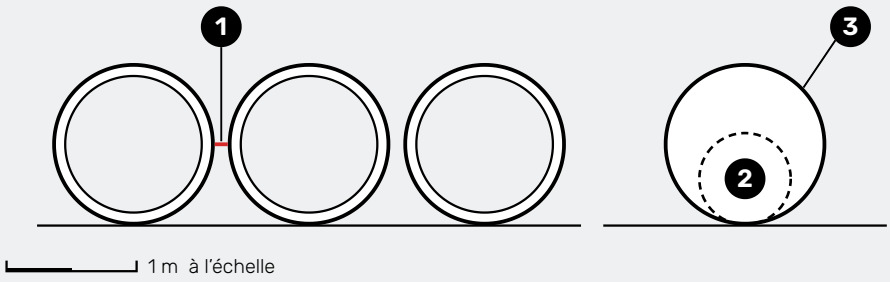

Pour tuyaux en béton

Réglage en continu DN 600 - DN 1000

1. Écartement des tubes **min. 100 mm**
2. DN 600 • Ø ext. **min. 720 mm**
3. DN 1000 • Ø ext. **max. 1 250 mm**

VERSION

Tuyaux DN 600 - DN 1000

Compatible avec l'emboîteur de tuyaux, page 16

CARACTÉRISTIQUES

- ✓ **Manœuvre** par le seul conducteur de pelle
- ✓ **Aucun changement de bras nécessaire**
- ✓ **Encombrement** latéral **réduit** lors des travaux en tranchée blindée
- ✓ Idéal pour lever des **tubes étroitement empilés**
- ✓ Mécanique **nécessitant peu d'entretien** & **capacité 3,5 t**
- ✓ Réglage rapide **sans outil** sur la plage **DN 600 – DN 1000**
- ✓ **Réglage par DN** sans ambiguïté
- ✓ **Faible usure** grâce à une fabrication de qualité
- ✓ **Excellente sécurité au travail**