MultiFIX XL

Pinza meccanica per tubi

Per tubi in cls fino a DN 1000

Euro Test

Esame volontario del tipo secondo la normativa UE e le norme europee.

Organismo di prova: DGUV Test, settore edilizia. Titolare del marchio: BG BAU.

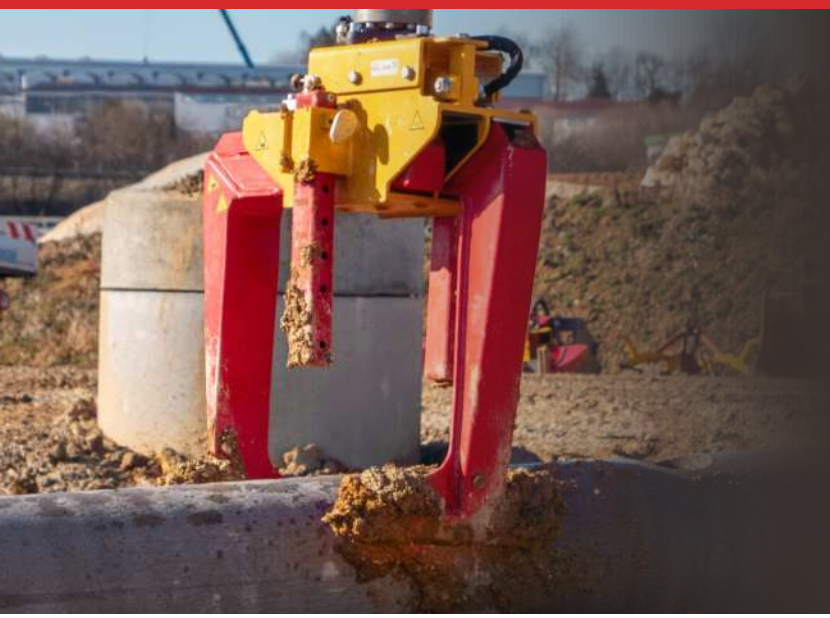



3,5 t	720 – 1.250 mm	320 kg	80450
Portata	Ø est. tubo	Peso	Cod.

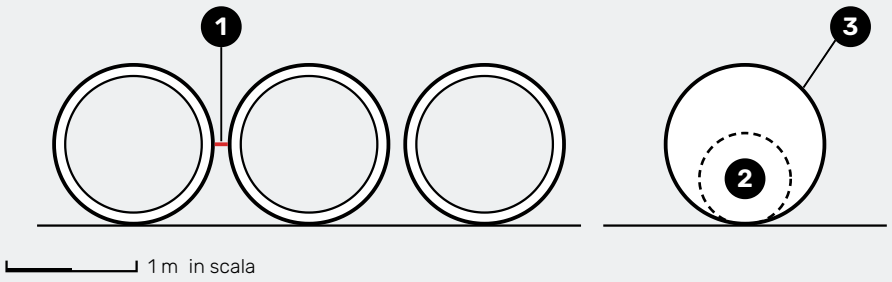

Tubi in cls

Regolazione continua DN 600 - DN 1000

1. Distanza tubi **min. 100 mm**
2. DN 600 • Ø est. **min. 720 mm**
3. DN 1000 • Ø est. **max. 1.250 mm**

VERSIONE

Tubi DN 600 - DN 1000

Abbinabile allo spingitubo, pagina 16

CARATTERISTICHE

- ✓ **Uso da parte del solo escavatorista**
- ✓ **Nessun cambio bracci necessario**
- ✓ **Ingombro laterale ridotto** nel blindaggio
- ✓ Ideale per sollevare **tubi accatastati vicini**
- ✓ Meccanica a **bassa manutenzione** & **portata 3,5 t**
- ✓ **Regolazione rapida senza attrezzi** tra **DN 600 – DN 1000**
- ✓ **Regolazione chiara per DN**
- ✓ **Bassa usura** grazie alla lavorazione di qualità
- ✓ **Ottima sicurezza sul lavoro**